



aanbevolen garen

S10225

trui

schachenmayr.com

Follow us     

MEZ GmbH, 2018. Alle Rechte vorbehalten.





S10225

V.1/KD/KM

trui

Design: Dorothea Neumann

breien gemiddeld 

MAAT	XS	S	M	L	XL
	32/34	36/38	40/42	44/46	48/50
Achter- en voorpand					
onderbreedte	46	50	55	59	63
lengte tot de begin mouwen	18	18	18	18	18
hoogte deel met meerderingen	9	9	9	9	9
mouwbreedte	13	13	15	15	17
hoogte opening schouder	8	8	10	10	12
halsbreedte, voorpand	18	22	22	26	26
mouwlengte	40	42	42	44	44
begin split, achterpand	12,5	10	12,5	10	12,5
lengte split, achterpand	35,5	38	39,5	42	43,5
totale lengte	48	48	52	52	56

getallen in cm

De gegevens voor alle maten staan van klein naar groot in verschillende kleuren achter elkaar, gescheiden door streepjes. Als er slechts 1 getal staat, dan geldt dit voor alle maten.

MATERIAAL

Schachenmayr Soft & Easy, bol van 100 g

kleur 00036 (koraal) bollen 4 4 5 5 6

breinld 4 mm

1 rondbreinld 4 mm

2 setjes breinld zonder knop 4 mm

1 haaknld 4 mm

1 borduurnaald

De etiketten controleren, alleen bolletjes van dezelfde kleurpartij gebruiken. De hoeveelheid garen kan van persoon tot persoon verschillen.

BASISTECHNIKEN

Ajourpatroon: Volgens telpatroon in heeng en terugg nld breien. De heeng nld van rechts naar links lezen, in de niet-getekende terugg nld alle s en omslagen av breien. Bij 2 omslagen die naast

elkaar liggen, de 1e omslag recht, de 2e omslag av breien. Met de 9 s vóór het pg beginnen, de 8 s van het pg steeds herhalen, eindigen met de 9 s na het pg. In de hoogte de 1e – 12e nld herh. In de 13e – 24e nld staan de minderingen aan de zijkant voor de schouders.

2 s overgehaald samenbreien: 1 s recht afhalen, 1 s recht breien, dan de afgehaalde s overhalen.

2 kants: bij de linkerrand in de heeng nld tot 2 s vóór het einde van de nld breien, de volgende s av afhalen, de draad ligt vóór het werk, de laatste s recht breien. In de terugg nld de 1e s av afhalen, de draad ligt vóór het werk, de 2e s recht breien.

Bij de rechtterrand in de heeng nld de 1e s av afhalen, de draad ligt vóór het werk, de 2e s recht breien. In de terugg nld tot 2 s vóór het einde van de nld breien, de volgende s av afhalen, de draad ligt vóór het werk, de laatste s recht breien.

Koord breien: met 2 breinld zonder knop 3 s opzetten, niet keren, maar deze s naar de andere kant van de nld schuiven. De draad vanaf de laatste van de 3 s aan de achterkant naar het begin van de nld toe halen en de 3 s recht breien. De draad na de 1e s een beetje strakken aantrekken. Op deze manier de s aan het einde van de nld steeds weer naar de andere kant toe schuiven en recht breien totdat het koord de gewenste lengte heeft bereikt.

Afsluiten met koord: eerst bij de bovenrand de s van de hulpnld met de rondbreinld opnemen, dan de 3 s van het koord erbij nemen en als volgt breien: * 2 s recht, 2 s recht gedraaid samenbreien, 3 s van de rechternld terug op de linkernd leggen. Vanaf * herh. Aan het einde van de nld, als alle opgenomen s op zijn, bij de laatste 3 s het koord verder breien.

PROEFLAPJE

Ajourpatroon:

19 s en 29 nld = 10 x 10 cm

Als de afmetingen van het proeflapje afwijken, met dickere of dunnere naalden breien.

INSTRUCTIES

Voorpand:

90/98/106/114/122 s opzetten en de 1e terugg nld recht breien. Dan nog 2 nld av breien.

In ajourpatroon verder breien, het pg 9x/10x/11x/12x/13x per nld breien.

Na 18 cm vanaf de opzet [= 50 nld] in ajourpatroon voor de mouwen 1x 1 s opzetten. Dan in elke 2e nld nog 3x 1 s, 4x 2 s, 2x 4 s, 2x 8 s en 1x 40/44/44/48/48 s meerderen resp. erbij opzetten = 242/258/266/282/290 s.

Na 13/13/15/15/17 cm = 38/38/44/44/50 nld vanaf de meerderingen voor de mouwen na een 6e resp. 12e nld van het ajourpatroon aan weerszijden 72/76/76/80/80 s op 1 hulpnld leggen en de volgende s afkanten = 66/74/82/90/98 s. In ajourpatroon verder breien, aan weerszijden net als in de 13e – 24e nld in het breischema in elke 2e nld s minderen = 34/42/42/50/50 s na 24/24/30/30/36 nld.

De overige 34/42/42/50/50 s op een hulpnld leggen.

Breischema

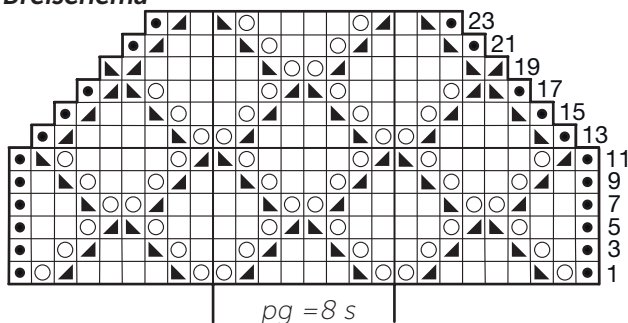

Achterpand: net als het voorpand breien, voor het split na 12,5/10/12,5/10/12,5 cm = 36/30/36/30/36 nld het werk delen. Hiervoor in de volgende heeng nld na 41/45/49/53/57 s nog 2 s recht, 4 s afkanten, 2 s recht breien. De volgende 41/45/49/53/57 s volgens het patroon verder breien = 43/47/51/55/59 s per kant. De 2 kanten apart afwerken, bij de splitranden 2 kants breien.

De meerderingen voor de mouwen en de minderingen voor de schouders net als bij het voorpand breien.

De resterende 15/19/19/23/23 s na 48/48/52/52/56 cm vanaf de opzet op een hulpnld leggen. Die 2. kant in spiegelbeeld afwerken.

AFWERKING

Draadjes instoppen. Delen spannen, vochtig maken en laten drogen.

De 72/76/76/80/80 s van de mouwen in maassteek aan elkaar naaien. Zijnaden en ondermouwnaden sluiten.

Bij de mouwranden en splitranden 1 toer hvs haken.

Met de rondbreinld de 15/19/19/23/23 s van het linker achterpand, de 34/42/42/50/50 s van het voorpand en de 15/19/19/23/23 s van het rechter achterpand opnemen = 64/80/80/96/96 s.

Eerst een koord van 25 cm breien, dan met 1 breinld zonder knop en de rondbreinld de rand 64/80/80/96/96 s met een koord afsluiten, dan nog 1 koord van 25 cm breien. De 3 s afkanten.

In de uiteinden van het koord een knoopje leggen, bij het achterpand strikken.

Uitleg tekenjes

- ◼ = 1 kants
- = 1 s recht
- = 1 omslag
- ◼ = 2 s recht samenbreien
- ◼ = 2 s overgehaald samenbreien

AFKORTINGEN

- av = averecht
- heeng nld = heengaand naald
- nld = naald(en)
- s = steek (steken)
- t = toer(en)
- terugg nld = teruggaande naald

Schema (getallen in cm)

